産業医科大学
若松病院

皮膚科　ご案内

令和4年度より常勤医が赴任いたしました

←当診療科のQRコードはこちら

●診療科の特徴

● 当診療科では下記のような診療を行っています。

1.湿疹・皮膚炎・皮膚瘙痒症

基本的な外用療法・内服治療のほか、総合病院の強みを活かし、他科との連携のもと、他疾患に起因する瘙痒の治療も積極的に行っております。

2.アトピー性皮膚炎

外用療法、生活指導を基本的治療方針とし、難治の症例には、光線治療、内服、抗体製剤による各種治療、大学病院での入院も行います。

3.乾癬

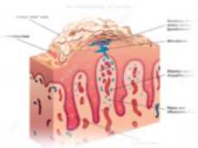

ガイドラインを参考に、外用療法、光線療法、内服療法、産業医科大学病院と連携して生物学的製剤の導入も可能です。

4.各種アレルギー検査

血液検査、パッチテスト、プリックテスト、薬剤性リンパ球刺激試験(DLST)、光線検査など、各種アレルギー検査を実施しております。

5.皮膚腫瘍

皮膚生検による病理組織診断を実施しています。日帰りや入院での手術を行います。難症例については、引き続き大学病院と連携して治療を行ってまいります。

この他、皮膚潰瘍、巻き爪なども対応可能ですのでお問い合わせ下さい。

●こんな症状の方に

- 外用療法、内服療法だけでは難治のアトピー性皮膚炎
- 従来の治療だけではコントロール不良の乾癬
- 難治性の皮膚潰瘍
- 手術の必要な皮膚良性腫瘍
- 皮膚悪性腫瘍

●可能な検査、処置など

検査	処置
真菌顕微鏡検査	nb-UVB光線療法
皮膚生検	液体窒素凍結療法
各種アレルギー検査	皮膚潰瘍処置
各種画像検査	手術

外来診療担当表（R5.6.1～）

	月		火		
	午前	午後	午前	午後	
専門分野等	紹介、初診 再診（予約）	再診（予約）			■診療科長：澤田　雄宇 ■外来医長：瀬戸山絢子 ■病棟医長：瀬戸山絢子
泌尿器一般	瀬戸山 絢子 佐々木 直起 （受付10時まで）	瀬戸山 絢子 佐々木 直起			

	水		木		金	
	午前	午後	午前	午後	午前	午後
専門分野等	再診（予約）				紹介、初診 再診（予約）	
泌尿器一般	瀬戸山 絢子 佐々木 直起				瀬戸山 絢子 佐々木 直起 （受付10時まで）	

産業医科大学若松病院
Wakamatsu Hospital of the University of Occupational and Environmental Health, Japan